hemendik eta handik

Coordinación Hemendik: Janire Jobajuria

Si desea ver sus fotos, quejas, sugerencias... en esta sección, **envíe la colaboración** junto a sus datos personales (nombre, domicilio, DNI y teléfono) a **Capuchinos de Basurto 6, 5º C 48013-Bilbao** o al correo electrónico **hemendik@deia.com** Sus datos únicamente serán utilizados para este fin. Para felicitar un cumpleaños, será necesario enviar una foto del homenajeado junto a su nombre, los años que cumple y quién le felicita a **secredaccion@deia.com**

DE TODO UN POCO

Homenaje en el Campos a José Luis Etxebarria, 'Txelu'

BILBAO – El grupo de danzas Andra Mari de Galdakao, junto a con los coros Garaizarko Matsorriak y Begoñako Sustraiak, ofrecerán el 12 de octubre en el Teatro Campos Elíseos la representación de una romería con canciones y bailes del folclore vasco para homenajear a José Luis Etxebarri, *Txelu*, que ha dedicado su vida a la música y a la danza. El espectáculo dará comienzo a las 12.00 horas con la proyección de un vídeo que recogerá ímagenes de *Txelu*, testimonios de personas que han tenido relación con el homenajeado y bertsos de Arkaitz Estiballes. A continuación, y a lo largo de una hora, los tres grupos ofrecerán un espectáculo en el que se intercalarán canciones y bailes de Euskal Herria. José Luis Etxebarria nació en la República de Begoña el 9 de marzo de 1925. Comenzó a bailar en el grupo de danzas del batzoki de Begoña y, tras la guerra, entró el grupo Dindirri, en el que además de bailar se ocupó de la dirección artística. Fue profesor en los grupos Gaztedi de Santutxu y Andra Mari de Galdakao. Creó el coro mixto Garaizarko Lagunak y las voces blancas de Begoñako Sutraiak y fue el inventor del txistu de metal. *– B.Astigarraga*

VENTANA A LA CALLE

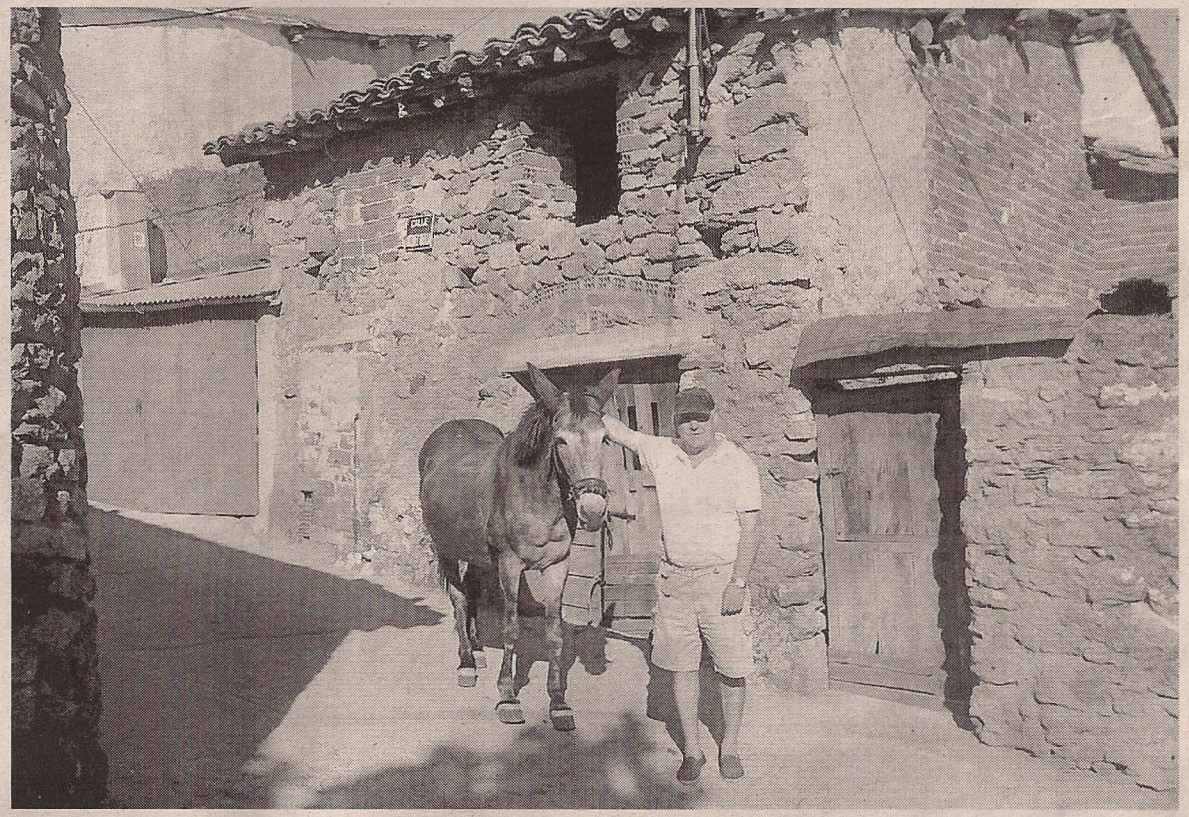

Pepe, a sus 67 'añitos'

"Los amigos de Pepe, en especial los de la taberna Aitor, le envían muchas felicidades porque ha cumplido ya sus 67 añitos y se conserva así de majetón. Lo que no dejan claro en su mensaje es si Pepe es el humano o el caballo. Por si acaso, como se les ve muy unidos, les enviamos felicidades a los dos.

ZORIONAK